

我的有色-铝团队 需求疲弱难改 铝价下跌概率大

电解铝三地均价走势图

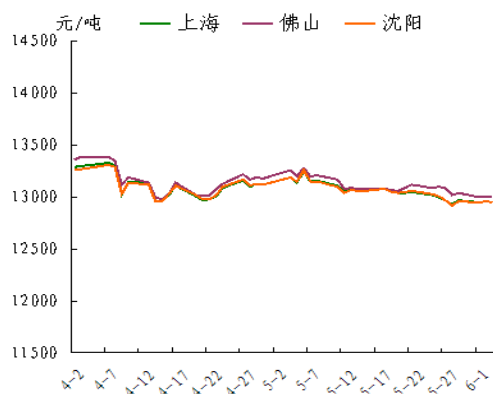

数据来源: Myyouse

期现走势对比

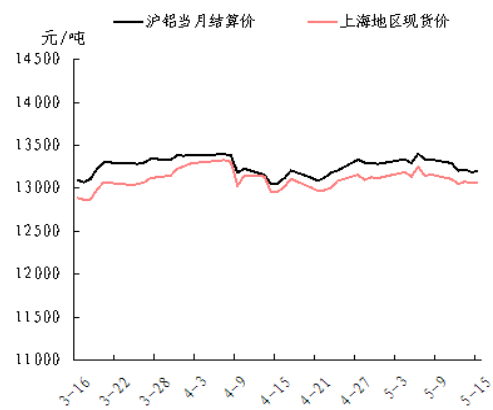

数据来源: Myyouse

沪伦比值走势图

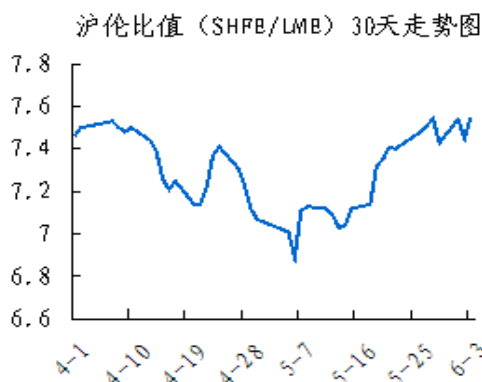

数据来源: Myyouse

本期观点

- 关注: 海关总署公布, 中国5月出口未锻轧铝及铝材41万吨, 低于4月的43万吨。由于海外需求下降, 我国铝材出口受到不利影响。贸易商称, 因进口铝增加且废铝供应仍维持在高位, 美国铝升水已经下滑至逾三年低位。

市场概要

热点新闻

- 中铝或在厄瓜多尔建设电解铝厂
- 马来西亚彭亨州拟按开采量征铝土矿附加费

期货市场

- 上海期货市场: 周二, 沪铝主力AL1508合约开盘于12950元, 盘中最高点冲至12990元, 最低点探至12930元, 目前价格在12950元附近震荡。13000元一线成为阻力位, 沪铝寻底艰难。操作建议: 空单继续持有。
- 伦交所铝期货市场: 周一, 伦敦铝开盘于1749美元, 最高点报1752美元, 最低点报1735.5美元, 最终收盘于1748美元, 较前一交易日收盘价下跌2美元或0.11%, 1730美元一线暂时提供支撑。

现货市场

- 氧化铝市场, 今日氧化铝现货价格平稳, 部分地区价格下跌。
- 电解铝市场, 上海铝锭现货价12760-12800元/吨, 均价12780元/吨, 跌50元/吨, 下游按需采购, 市场成交一般。
- 铝合金锭市场, 今日国内电解铝继续下跌, 原铝系铸造铝合金亦承压普跌50元/吨。
- 铝材市场, 今日铝价再次呈下跌走势, 受此影响, 全国主流地区6063铝棒及佛山地区铝型材市场价格也随之继续做下调变动。

明日预测

- 综述: 海关总署公布, 中国5月出口未锻轧铝及铝材41万吨, 低于4月的43万吨。由于海外需求下降, 我国铝材出口受到不利影响。贸易商称, 因进口铝增加且废铝供应仍维持在高位, 美国铝升水已经下滑至逾三年低位。铝现货市场, 今日现货铝价持续下跌, 暂时无止跌现象出现。下游企业按需采购, 观望占多。市场整体成交无明显改观, 整体成交清淡。短期来看, 铝价难有支撑, 价格或将继续下跌。

目 录

一、铝土矿市场追踪.....	2
1、进口铝土矿市场评述.....	3
2、国内铝土矿市场评述.....	3
二、相关市场现货分析.....	3
1、氧化铝市场分析.....	4
2、电解铝市场分析.....	4
3、铝合金锭市场分析.....	6
4、铝材市场分析.....	7
三、金融衍生品市场分析.....	9
1、衍生品价格走势分析.....	9
2、SHFE 铝期货走势分析.....	11
3、LME 铝价走势分析.....	11
四、热点新闻.....	12
1、宏观新闻.....	12
2、行业热点.....	13
免责声明:	16

一、铝土矿市场追踪

1、进口铝土矿市场评述

进口铝土矿今日价格行情：6月9日，进口铝土矿现货含税到港价：青岛港，Al: 46%，Si: 8%报 340；来自马来西亚；日照港 Al: 48%，Si: 5%报 460；来自澳大利亚；龙口港 Al: 50%，Si: 3%报 570，来自巴西；澳大利亚 Al: 52-55%，Si: 2-6%报 63；AL: 49%，SI: 6%，报 58；印度 Al: 46-48%，Si: 6-7%报 62；马来西亚 AL: 46%，SI: 5%报 47；（CIF）AL: 39%，SI: 6%，FOB: 31（美元/吨）。

2、国内铝土矿市场评述

国内铝土矿今日价格行情：6月9日，阳泉铝硅比 4.5 报 260；Al: 60-65%，Si: 9-11%百色报 295；贵州报 310；三门峡 Al: 55-60%，Si: 12-13%报 335（元/吨）。

3、国内预焙阳极市场评述

国内主流市场预焙阳极价格行情：6月9日，山东市场报 2600-2900；山西市场报 3150-3250，；河南市场报 2600-2900；河北市场报 2620-2950；广西市场报 3100-3200；（元/吨）。

二、相关市场现货分析

1、氧化铝市场分析

表一 6月9日主流地区氧化铝价格

日期	地区	品名	材质	规格	最低价	最高价	中间价	涨跌
6月9日	吕梁	氧化铝	A0-1	AL203 ≥ 98.6%	2380	2420	2400	-
6月9日	滨州	氧化铝	A0-1	AL203 ≥ 98.6%	2480	2520	2500	-20
6月9日	三门峡	氧化铝	A0-1	AL203 ≥ 98.6%	2400	2440	2420	-10
6月9日	百色	氧化铝	A0-1	AL203 ≥ 98.6%	2300	2340	2320	-10
6月9日	连云港	氧化铝	A0-1	AL203 ≥ 98.6%	2630	2670	2650	-10
6月9日	贵州	氧化铝	A0-1	AL203 ≥ 98.6%	2320	2360	2340	-

今日氧化铝现货价格平稳,部分地区价格下跌。山西地区氧化铝价格区间为2380-2420元/吨,平;山东地区氧化铝价格区间为2480-2520元/吨,跌20;河南地区氧化铝价格区间为2400-2440元/吨,跌10元/吨;广西地区主流维持在2300-2340元/吨,跌10元/吨;贵州地区氧化铝维持在2320-2360元/吨,跌20元/吨;连云港港口现货价格波动区间为2630-2670元/吨,跌10元/吨。

2、电解铝市场分析

表二 6月9日主流地区电解铝价格

日期	地区	品名	材质	规格	最低价	最高价	中间价	涨跌
6月9日	上海	电解铝	A00	AL ≥ 99.7%	12760	12800	12790	-50
6月9日	无锡	电解铝	A00	A1 ≥ 99.7%	12740	12780	12760	-50
6月9日	杭州	电解铝	A00	A1 ≥ 99.7%	12780	12820	12800	-50
6月9日	佛山	电解铝	A00	A1 ≥ 99.7%	12810	12850	12830	-50
6月9日	沈阳	电解铝	A00	A1 ≥ 99.7%	12760	12800	12780	-50
6月9日	天津	电解铝	A00	A1 ≥ 99.7%	12790	12830	12810	-40
6月9日	重庆	电解铝	A00	A1 ≥ 99.7%	12750	12790	12770	-50
6月9日	巩义	电解铝	A00	A1 ≥ 99.7%	12710	12750	12730	-50
6月9日	临沂	电解铝	A00	A1 ≥ 99.7%	12810	12850	12830	-50

表三 6月9日 主流地区电解铝升贴水

地区	均价	上期所当月价	长江价格	广东南储	三地均价升贴水
上海	12780	-45	-	-50	-30
无锡	12760	-65	-20	-70	-50
杭州	12800	-25	+20	-30	-10
佛山	12830	+5	+50	-	+20
沈阳	12780	-45	-	-50	-30
天津	12810	-15	+30	-20	-
巩义	12730	-95	-50	-100	-80
临沂	12830	+5	+50	-	+20
重庆	12770	-55	-10	-60	-40

备注：升贴水基准分别为上期所铝当月合约 10 点 15 分的卖价，长江市场电解铝均价，广东南储电解铝均价，华通市场电解铝上午价格

上海铝锭现货价 12760-12800 元/吨，均价 12780 元/吨，跌 50 元/吨，下游按需采购，市场成交一般。无锡铝锭现货价 12740-12780 元/吨，均价 12760 元/吨，跌 50 元/吨，下游观望占多，成交平平。杭州铝锭现货价 12780-12820 元/

吨，均价 12800 元/吨，跌 50 元/吨，市场需求偏弱，成交平淡。天津铝锭现货价 12790-12830 元/吨，均价 12810 元/吨，跌 40 元/吨，下游零星采购，少量成交。沈阳铝锭现货价 12760-12800 元/吨，均价 12780 元/吨，跌 50 元/吨，下游有所备货，成交一般。巩义铝锭现货价 12710-12750 元/吨，均价 12730 元/吨，跌 50 元/吨，下游观望为主，成交不佳。重庆铝锭现货价 12750-12790 元/吨，均价 12770 元/吨，跌 50 元/吨，下游按需采购，成交较一般。佛山铝锭现货成交价 12810-12850 元/吨，均价 12830 元/吨，跌 50 元/吨，接货商家谨慎，市场成交不好。

3、铝合金锭市场分析

今日国内电解铝继续下跌，原铝系铸造铝合金亦承压普跌 50 元/吨。具体价格方面，A356.2 主要产地云南、山东、河南等地均价在 13250 元/吨附近，跌 50，各铝厂以单定产，产销保持平稳，加工费报价仍在 350-550 元/吨区间。江浙沪等消费市场 A356.2 均价在 13500 元/吨附近，跌 50，下游轮毂厂出口减弱，需求整体一般，市场供求状况仍较为平衡，到厂加工费报在 650-750 元/吨区间较多；广东地区今日均价在 13550 元/吨，跌 50，市场供求基本平衡，主要流通品牌仍为云铝、沾益锆晟等。

表四 6月9日主流地区 A356.2 铝合金锭价格

地区	规格	最低价	最高价	均价	涨跌
上海	国标	13450	13550	13500	-50
广东	国标	13500	13600	13550	-50
浙江	国标	13450	13550	13500	-50
江苏	国标	13450	13550	13500	-50
河南	国标	13200	13300	13250	-50
山东	国标	13200	13300	13250	-50

再生系铸造铝合金锭方面，虽合适的废铝原料略有短缺，但再生铝合金市场整体供应状况充足，压铸厂议价能力较强，市场价格仍处于低位徘徊。大型企业 ADC12 成交价多在 14400-14600 元/吨区间（含 40 天以上账期较多），许多企业最低售价甚至到达成本线附近；中小企业普遍国标 ADC12 报价在 14000-14200 元/吨区间（现款到厂价）为主，价格基本持稳。下游大型压铸企业多以按需长单采购为主，账期要求普遍在 1 个月以上，中小压铸厂零散订单则多逢低买货，价格接受程度较低。

表五 6月9日主流地区 ADC12 铝合金锭价格

地区	规格	最低价	最高价	均价	涨跌
上海	国标	14000	14400	14200	-
佛山	国标	14000	14400	14200	-
天津	国标	14000	14500	14250	-
重庆	国标	14000	14400	14200	-
丰城	国标	14000	14300	14150	-
永康	国标	14050	14250	14150	-

4、铝材市场分析

今日铝价再次呈下跌走势，受此影响，全国主流地区 6063 铝棒及佛山地区铝型材市场价格也随之继续做下调变动。具体情况，铝棒方面：主流地区平均每吨下浮 50 元；铝型材方面：佛山地区各表面处理价格平均每吨下浮 50 元。成交情况，今日整体成交维持平稳状态。据了解，目前市场需求依旧不算太旺，下游企业采购积极性有限，同时现阶段主流地区显性库存充裕，也使得企业并不担心货源短缺的问题。短期来看，价格或仍有下行可能，而成交或仍维持现状。

表六 6月9日全国主流地区 6063 铝棒成交价格

地区	规格	价格(元/吨)	涨跌	周环比	月环比
佛山	φ90-φ178	13300	-50	-1.12%	—
无锡	φ90-φ178	13100	-50	-1.50%	—
巩义	φ90-φ178	13100	-50	-1.50%	—
包头	φ90-φ178	12950	-50	-1.15%	—
临沂	φ90-φ178	13150	-50	-1.50%	—

表七 6月9日 佛山铝型材成交价格（不含票）

表面处理	价格(元/吨)	涨跌	周环比	月环比
磨砂	16850	-50	-0.88%	—
电泳	18250	-50	-0.82%	—
喷涂	17750	-50	-0.84%	—

今日长江 A00 铝锭价格下跌 50 元/吨，全国主流地区铝板报价随之下滑。目前全国主流地区铝板带箔生产企业开工情况维持清淡。厂家在过去两个月的订单情况一直处于旺季不旺的阶段，随着淡季的到来，中小型铝板带箔企业订单情况不容乐观，据我的有色网调研，目前产能在 20 万吨以上的生产企业开工率较高，维持在 80% 以上，产能在 5 万吨左右的企业开工率不足 65%，上海佛山地区贸易商出货情况一般。

表八 6月9日主流地区铝板价格

日期	地区	品名	材质	规格	最低价	最高价
6月9日	上海	铝板	1060/H态	2-6*1000*2000	15350	15950
6月9日	重庆	铝板	1060/0态	2-6*1000*2000	15250	15650
6月9日	佛山	铝板	1060/0态	2-6*1000*2000	15500	15900
6月9日	郑州	铝板	1060/0态	2-6*1000*2000	14800	15200
6月9日	济南	铝板	1060/0态	2-6*1000*2000	14900	15300

三、金融衍生品市场分析

1、衍生品价格走势

图一 电解铝主力合约（1507）分时图

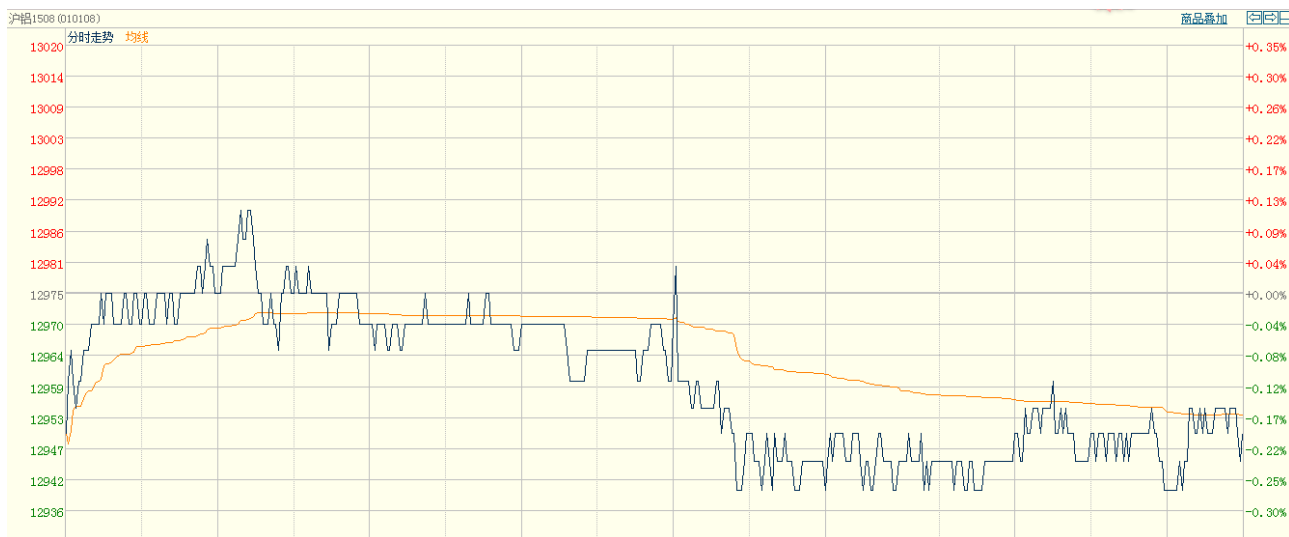

数据来源：上海期货交易所

图二 电解铝期货交易行情

交割月	前结算	今开盘	最高价	最低价	收盘价	结算价	涨跌1	涨跌2	成交手	持仓手/变化
品种: 铝										
1506	12870	12840	12860	12815	12825	12825	-45	-45	6530	35400 -1280
1507	12920	12925	12930	12875	12890	12890	-30	-30	6240	65372 -2024
1508	12975	12950	12990	12930	12950	12950	-25	-25	23802	135144 3120
1509	13030	13010	13045	12995	13015	13010	-15	-20	11762	71508 3900
1510	13085	13050	13095	13050	13070	13060	-15	-25	3510	17988 1612
1511	13140	13140	13210	13110	13125	13150	-15	10	106	4212 42
1512	13190	13180	13190	13160	13160	13170	-30	-20	190	1876 176
1601	13240	13220	13230	13200	13215	13215	-25	-25	24	488 2
1602	13365	13290	13290	13290	13290	13290	-75	-75	2	280 -2
1603	13450				13450	13450	0	0	0	122 0
1604	13340				13340	13340	0	0	0	112 0
1605	13495				13495	13495	0	0	0	160 0
小计									52166	332662 / 5546

数据来源: 上海期货交易所

图三 上海期交所会员成交及持仓排名表 (a11507 合约)

合约代码: a11508											
2015/6/9											
会员类别		总成交量	比上交易日增减	会员类别		总持买单量	比上交易日增减	会员类别		总持卖单量	比上交易日增减
期货公司		22652	-7204	期货公司		59515	510	期货公司		67212	1460
非期货公司		1150	-400	非期货公司		8057	1050	非期货公司		360	100
名次	期货公司会员简称	成交量	比上交易日增减	名次	期货公司会员简称	持买单量	比上交易日增减	名次	期货公司会员简称	持卖单量	比上交易日增减/变化
1	上海中期	1677	599	1	中粮期货	4438	-7	1	中信期货	7002	609
2	中信期货	1656	-947	2	银河期货	3345	-36	2	国投期货	6747	6
3	东证期货	1047	-230	3	中国国际	2812	-419	3	上海中期	5361	1324
4	倍特期货	999	-675	4	海通期货	2362	35	4	金瑞期货	4641	-407
5	徽商期货	802	-126	5	金瑞期货	2184	10	5	银河期货	4535	-40
6	中融汇信	799	209	6	国联期货	2095	4	6	五矿期货	3209	-156
7	申万期货	798	-41	7	一德期货	1941	-33	7	财富期货	2934	0
8	华泰长城	790	-142	8	华泰长城	1925	125	8	广发期货	2609	-48
9	华鑫期货	769	-106	9	华融期货	1900	-6	9	华泰长城	2244	43
10	万达期货	752	120	10	广发期货	1876	11	10	中融汇信	2214	-6
11	国泰君安	621	-614	11	中信期货	1772	99	11	招商期货	2132	46
12	中国国际	614	73	12	上海中期	1603	7	12	上海通联	1707	0
13	兴证期货	580	-136	13	新湖期货	1455	3	13	方正中期	1405	113
14	榕林大华	575	-369	14	申万期货	1412	-139	14	东兴期货	1387	0
15	中辉期货	484	-224	15	海航东银	1284	-6	15	兴证期货	1206	56
16	金瑞期货	469	0	16	宏源期货	1169	59	16	中国国际	1154	-1
17	华闻期货	414	407	17	榕林大华	1111	199	17	中粮期货	1112	115
18	方正中期	401	65	18	国贸期货	1028	15	18	华安期货	1074	11
19	永安期货	401	-93	19	华龙期货	957	1	19	海通期货	1064	10
20	国海良时	388	204	20	五矿期货	930	70	20	国泰君安	941	236
合计		15036	-2026	合计		37599	-8	合计		54678	1911

数据来源: 上海期货交易所

2、SHFE 铝期货走势分析

上海期铝价格小幅下跌。主力8月合约，以12950元/吨收盘，下跌25元，跌幅为0.19%。当日15:00伦敦三月铝报价1751美元/吨，上海与伦敦的内外比值为7.40，低于上一交易日7.41，上海期铝跌幅大于伦敦市场。全部合约成交52166手，持仓量增加5546手至332662手。主力合约成交23802手，持仓量增加3120手至135144手。

周二，沪铝主力AL1508合约开盘于12950元，盘中最高点冲至12990元，最低点探至12930元，目前价格在12950元附近震荡。13000元一线成为阻力位，沪铝寻底艰难。操作建议：空单继续持有。

3、LME 铝价走势分析

图二 LME 铝亚洲时段分时图



数据来源：LME

周一，伦敦铝开盘于1749美元，最高点报1752美元，最低点报1735.5美元，最终收盘于1748美元，较前一交易日收盘价下跌2美元或0.11%，1730美元一线暂时提供支撑。

四、热点新闻

1、宏观新闻

5月CPI今公布或涨1.4% 涨幅或连续4个月处于1时代 国家统计局今日将公布5月份居民消费价格指数(CPI)。机构普遍预计，5月份CPI涨幅将回落至1.4%左右，CPI涨幅将连续4个月处于“1时代”。专家指出，未来受猪肉价格回升等影响，CPI同比涨幅可能出现回升，部分月份预计将高于2%。

二季度美国经济将提速 下半年GDP或增2.5-3.0% 野村经济学家表示，在经历了糟糕的一季度之后，二季度美国经济将重新提速，此后美国GDP增速有望于2015年下半年达到2.5-3.0%区间。总体而言，野村预计二季度实际最终销售将坚实增长2.5%，但受商家继续消化存货的拖累，GDP同比增速仍将只有1.8%。

野村证券：美国5月核心零售销售月率料上升0.5% 野村证券(Nomura)经济学家预计周四(6月11日)将公布的美国5月核心零售销售月率将上升0.5%，5月剔除汽车销售的零售销售将攀升0.9%。美国4月零售销售月率为持平，数据令人大感失望。

2、行业热点

中铝或在厄瓜多尔建设电解铝厂 厄瓜多尔 Bonilla 部长透露，中国铝业公司准备在厄瓜多尔建造炼铝厂，而铜陵方面则是买了厄瓜多尔的一个铜矿，同时厄瓜多尔方面想兴建一个年产量达到20万吨的炼铜厂，以及一个年产量达50万吨的炼铝厂。

中铝国贸举办大宗商品风险控制专题培训 为提高中铝国贸在大宗商品交易中的风险防范意识，加强业务创新中的风控管理，近日，中铝国际贸易有限公司举办了大宗商品风险控制专题培训。中铝国贸领导班子成员、各业务部门负责人、各子公司负责人及员工参加了培训。

马来西亚彭亨州拟按开采量征铝土矿附加费 为规划每月营业额高达2亿令吉的铝土矿业，马来西亚州政府拟按开采量（每公吨）向业者征收附加费用。“铝土矿每月营业额高达2亿令吉，若每公吨的矿产都收取附加费，每个月可为州政府带来可观的收入。”

俄罗斯将金属废料纳入重要商品名单 俄新社网站6月5日报道，俄罗斯政府将有色金属和黑色金属废料纳入至关重要商品名单，相关政府令已于6月5日公布在俄政府网站上。至关重要商品名单修订可以对这些商品及时推出并采取非关税措施，以防止在俄国内市场出现金属废料严重短缺及其价格上涨。

五、明日预测

海关总署公布，中国5月出口未锻轧铝及铝材41万吨，低于4月的43万吨。由于海外需求下降，我国铝材出口受到不利影响。贸易商称，因进口铝增加且废铝供应仍维持在高位，美国铝升水已经下滑至逾三年低位。铝现货市场，今日现货铝价持续下跌，暂时无止跌现象出现。下游企业按需采购，观望占多。市场整体成交无明显改观，整体成交清淡。短期来看，铝价难有支撑，价格或将继续下跌。

中国铝市场报告订单

上海钢联电子商务股份有限公司

您的兴趣:

- Myyouse 铝价指数
- 现货铝市每日简评
- 铝厂报价
- 现货成交行情
- 电解铝每日成交报告
- 铝材市场价格
- 铝材厂家开工率
- 铝材厂家订单新增
- 铝期盘评述
- 行情预测
- 每日行业资讯
- 每日新闻讯息

订阅公司 (请填写公司全名):

联系人:

电 话:

传 真:

电子邮箱:

日 期: 年 月 日

公司名称: 上海钢联电子商务股份有限公司
 地 址: 上海市宝山区园丰路 68 号
 电 话: 021-26093967
 传 真: 021-66896910
 费 用: **2600 元人民币/年**
 汇款户名: 上海钢联电子商务股份有限公司
 帐 号: 3100 1913 1000 5250 1232
 开 户 行: 建设银行上海宝钢宝山支行

贵公司属于:

- 矿山-中国
- 矿山-除中国以外
- 贸易商
- 冶炼厂-中国
- 冶炼厂-除中国以外
- 铝材厂
- 贸易商
- 期货公司
- 金融机构
- 研究机构
- 政府机关
- 其他

铝研究团队联系方式:

李 旬: 021-26093260

邮箱: lixun0108@gmail.com

本报告由我的有色铝研究团队开发, 版权属于上海钢联电子商务股份有限公司, 未经授权不得复制、转发, 引用需备注来源。

免责声明:

本研究报告仅供上海钢联电子商务股份有限公司及“我的有色网”客户使用，我的有色网铝研究团队不会因接收人收到本报告而视其为本公司的当然客户。

本研究报告由我的有色网铝研究团队制作，是基于研究团队认为可靠的且目前已公开的信息撰写，我们力求但不保证该信息的准确性和完整性，客户也不应该认为该信息是准确和完整的。同时，本团队不保证文中观点或陈述不会发生任何变更，在不同时期，本团队可发出与本报告所载资料、意见及推测不一致的报告。

我的有色网铝研究团队会适时更新我们的研究，但可能会因某些规定而无法做到，在任何情况下，本报告中的信息或所表述的意见并不构成对任何人的投资建议，也没有考虑到个别客户特殊的投资目标、财务状况或需求。客户应考虑本报告中的任何意见或建议是否符合其特定状况，若有必要应寻求专家意见，本公司及雇员不对使用本报告而引致的任何直接或者间接损失负任何责任。

本报告所载的资料、工具、意见及推测只提供给客户作参考之用，并非作为或被视为出售或购买证券或其他投资标的的邀请或向人作出邀请。

本报告涉及期货、期权及其它衍生工具的交易，因其包括重大的市场风险，因此并不适合所有投资者。在任何情况下，本团队不对任何人因使用本报告中的任何内容所引致的任何损失负任何责任，投资者需自行承担风险。

本报告版权归我的有色网铝研究团队所有，未获得我的有色网铝研究团队事先书面授权，任何人不得对本报告进行任何形式的发布、复制或出版作任何用途，合法取得本报告的途径为本公司网站及本公司授权的渠道。



(“我的有色网”微信)



(期、现货铝交易微信)

上海钢联电子商务股份有限公司

上海市宝山区园丰路68号 邮编: 200444
联系人: 李旬 电话: 021-26093260
邮箱: nmsgmx088@126.com